

**TRANSPORTLĪDZEKĻA VĒRTĪBAS NOTEIKŠANAS AKTS Nr.036/JV/2021**



Apskates/vērtēšanas datums : 21.03.2021.

Apskates vieta: Ikšķles lauku teritorija, kokaudzētava "Norupe", Ogres novads

Īpašnieks	SIA "Rīgas Meži", Reģ. Nr. 40003982628		
Adrese	Ostas Prospekts 11, Rīga, LV-1034		
Reģistrācijas Nr.	HG 4131	Motora tilpums l	2,5
Marka, modelis	ISUZU D MAX	Dzinēja jauda kw	100
Pirmā reģistrācija	2008	Degviela	Dīzeldegviela
Šasijas/ VIN Nr.	MPATFS86H8H579356	Krāsa	Tumši zila
Tips	Kravas kaste	Odometrs, km	353107 km
Kabīnes tips, durvju skaits	5 durvis	Reģ.apliecības Nr.	AF 1198976

**Komplektācija un papildaprīkojums**

Vadītāja kabīne	Aprīkojums		Drošība
i Stūre pastiprinātājs	Mehaniskā ā/kārba	i Borta kompjuters	i ABS,ESP
i Kondicionieris	i El.reg.stikla pacēlāji	i Viegļmetal diskus R15	i Drošības spilveni
i Audio sistēma CD	i pilnpiedzņa	i Pr.miglas lukturi	i Kravas kastes pārsegs
<b>Aprīkojuma līnija (pakete)</b>	Standarta	Lukturu mazgātāji	
<b>Tehniskā apskate</b>	TA līdz 09.06.2021, numura zīmes nodotas uzglabāšanā CSDD		

Transportlīdzekļa novērtējums veikts pamatojoties uz tirgus vērtību analīzi, transportlīdzekļa likviditāti uz novērtēšanas brīdi un reālo tirgus situāciju Latvijas Republikā un ES. Apsekošanas brīdī tiek novērtēts transportlīdzekļa tehniskais stāvoklis un vizuālie defekti. Vērtējot pieņemts, ka nav īpašu apstākļu, kas pazemina transportlīdzekļa vērtību un var tikt atklāti tikai ar speciālām inženiertehniskās izpētes metodēm.

**Vērtību paaugstinoši faktori: nav konstatēti**

**Vērtību pazeminoši faktori: Vadītāja kabīnes grīda, rāmis koroziju bojāts .Eļļas noplūde motoram, ātrumkārbai nepieciešama diagnostika. PR., Aizm. buferiem iespaidumi krāsu nobrāzumū.**

**Pamatojums**

1. Konkrētā transportlīdzekļa vizuālā apskate (apskates protkols nr.035/JV/2021 ) un kontrolbrauciens.
2. CSDD noteikumi "Par transporta līdzekļa tehnisko stāvokli".
3. Tirgus konjunktūras datu analīze: [www.ss.com](http://www.ss.com). [www.auto24.lv](http://www.auto24.lv), [www.autoscaut24.com](http://www.autoscaut24.com)
4. Novērtēts pamatojoties uz LTAB metodiku( MK noteikumi Nr.251 spēkā no 12.05.2005 ar grozījumiem no 17.06.2020.)

**Vērtējums paredzēts iesniegšanai SIA "Rīgas Meži" administrācijai un derīgs vienu mēnesi**

**Secinājumi**

<b>Tirgus vērtība (iesk. PVN)</b>	<b>2300 € ( divi tūkstoši trīs simts euro )</b>
-----------------------------------	---

Zvērināts sauszemes transportlīdzekļu tehniskais eksperts: Jānis Veršāns  
Sertifikāts Nr.24 derīgs līdz 06.06.2023.

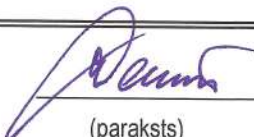

  
(paraksts)

TRANSPORTLĪDZEKĻA VĒRTĪBAS NOTEIKŠANAS AKTS Nr.036/JV/2021



  
(paraksts)





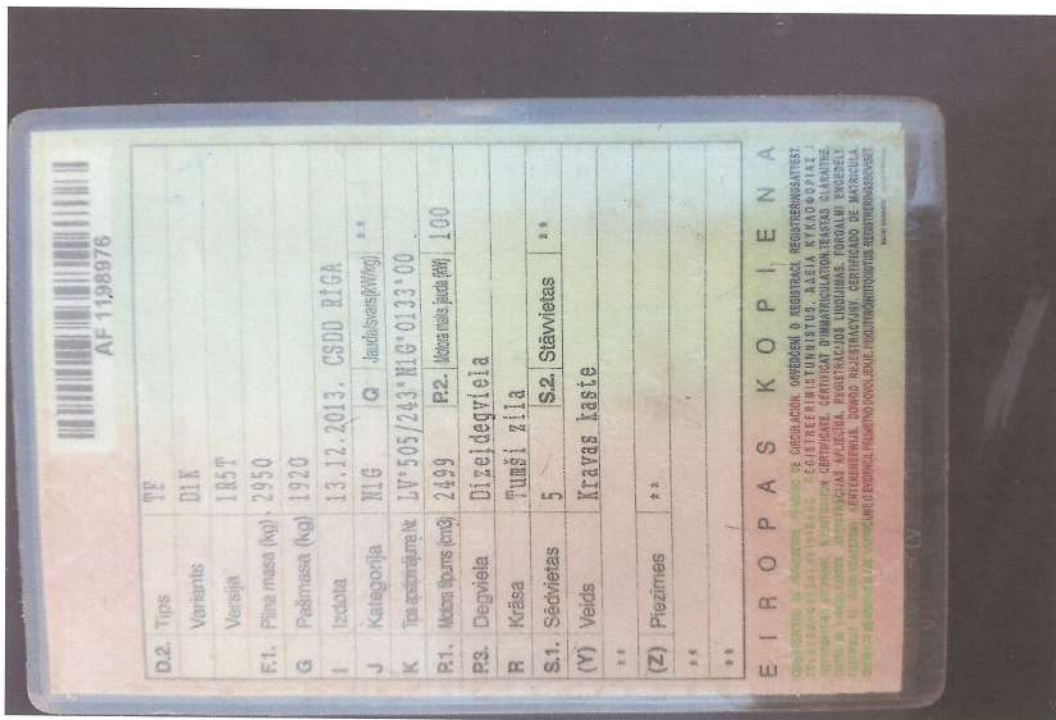

21.03.2021.  
 Transportlīdzekļu tehniskais vērtētājs : J.Veršāns  
 Sertifikāta Nr. 24 , derīgs līdz 06.06.2023.

*J. Veršāns*  
 (paraksts)



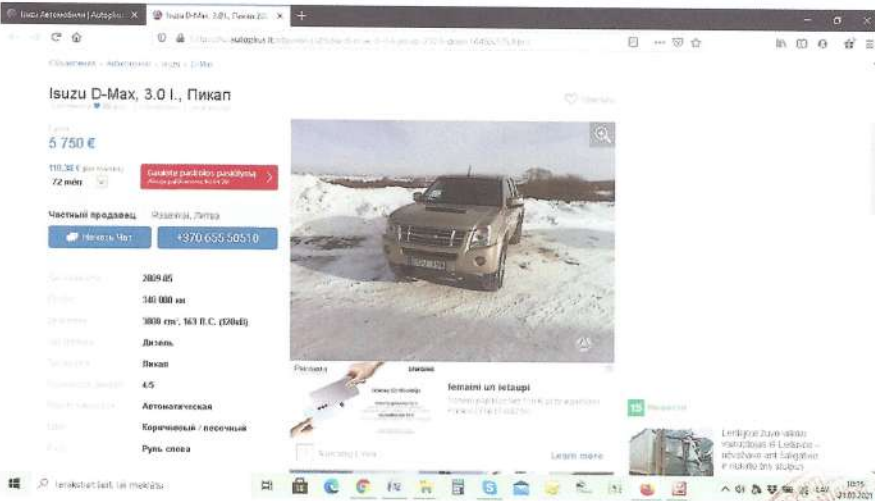
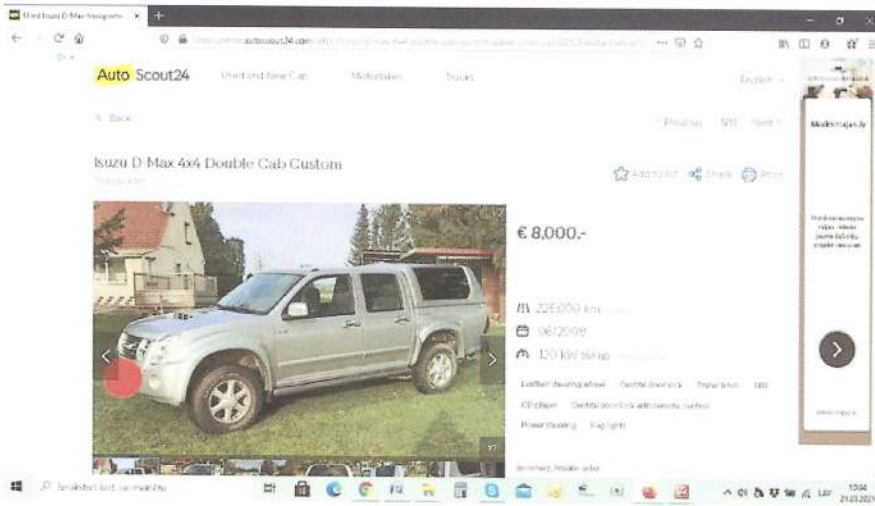
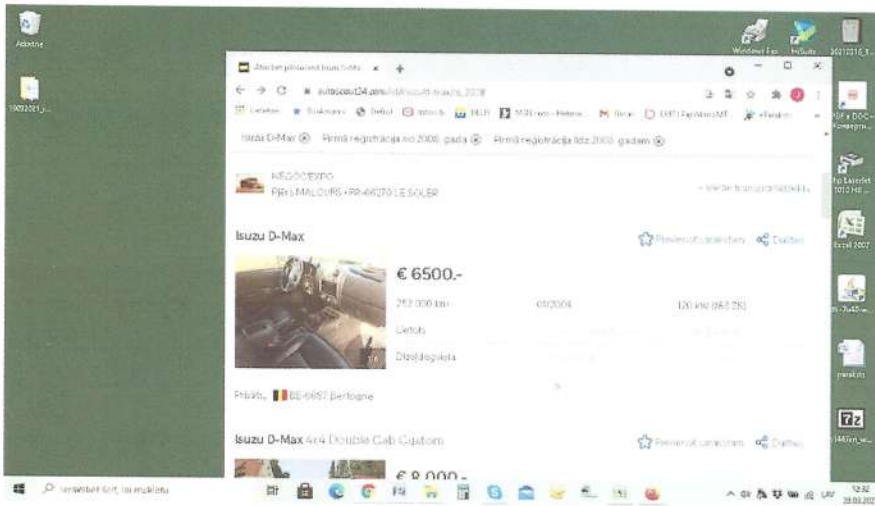

21.03.2021.

*J. Veršāns*

J. Veršāns

